

KAWAGUCHI

ART MAP

Presents by
Kawaguchi Chamber of Commerce



今日、川口の人口は約50万人を超え、産業都市から新たな文化都市へと移り変わろうとしています。本マップでは、JR川口駅周辺のアトスポットや美術作品などをご紹介します。

川口には長い歴史の中で培われてきた旺盛なモノづくりの精神、活力ある創造精神が息づいています。そこには、街の明日を構築し続ける個性豊かな人とその技が常に輝いていました。そして今、街は新たなアートヒストリーを生み出そうとしています。



1 川口市立アートギャラリー ATsuta (アトリア) **ART Spot** Map A-2
2006年にオープンした2つの展示室とスタジオを持つ市内初の美術専用施設。館主催の企画展、市民内外への貸し館による作品展示と共に、充実した内容の多くのワークショップを開催する。
〒332-0033 川口市並木元町1-76
10:00am~6:00pm (入館は17:30まで) ※展示により異なる
Tel. 048-253-0222 Fax. 048-240-0525

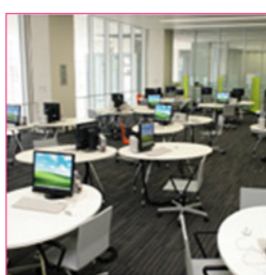

8 メディアセブン **ART Spot** Map C-2
最新のインターネットスペースや、編集・録音などのワークスタジオ、またプレゼンテーションスタジオなど、最新の設備が整っており、一般の人も利用することができる。また写真や映像に関するワークショップや映画上映なども行っている。
〒332-0015 川口市川口1丁目1番1号 キュボラ本館棟7階
Tel. 048-227-7622 Fax. 048-226-7724
10:00am~9:00pm(平日) / 9:00am~6:00pm(土日祝日)
第3金曜 休館



14 MASUIR DESIGN ROOM **ART Gallery** Map B-2
建築事務所ますいリビングカンパニーが、2004年に古い団アパートを改装して開いたギャラリー。魅力的な空間で幅広く意欲的な企画が行なわれている。
〒332-0017 川口市幸町3-8-25-109
11:00am~7:00pm (※展覧会により異なる)
Tel. 048-252-1735 Fax. 048-252-1736



21 タカノ珈琲株式会社 **ART Cafe** Map A-2
煎りたてのコーヒー豆が30種類ほど並ぶ店内には、コーヒーショップとミニギャラリーを併設しており、ゆっくりコーヒーを飲みながら手作り作品を観賞できます。(毎週 金曜・土曜 感謝セール)
〒332-0032 川口市青木2-3-40
10:00am~6:00pm / 日曜・祝日 定休
Tel. 048-252-7582 Fax. 048-255-0614



2 川口総合文化センター LILLA (リリア) **ART Spot** Map A-2
音楽ホール、特別会議室、茶室(和室)、スタジオ、ギャラリーを兼ね備え、常時高いコンサートや催し物が行われている文化センター。
〒332-0015 埼玉県川口市川口3-1-1
Tel. 048-258-2000



9 川口市役所内ミニギャラリー **ART Spot** Map B-3
川口市役所本庁舎内に新しく設けられたギャラリースペース。市民の皆様にも親しみのある展示スペースとなることを目指している。
〒332-8601 川口市青木2-1-1
Tel. 048-258-1110 (代表) Fax. 048-257-1110



15 メガネバザール 川口店 **ART Gallery** Map B-3
平成6年に開店以来、地元の皆様に愛される親切であたたかいメガネ屋をめざしている。店内には、燦々ギャラリーで展示された作家さんの作品を中心に展示している。
〒332-0017 川口市栄町3-9-12
10:00 am~8:00 pm / 年中無休
Tel & Fax. 048-257-0043



22 茶色の小びん **ART Cafe** Map B-1
半月ごとに変わる壁面ギャラリーと、手作りコーナーの作品で楽しく飾られている店内。カフェだけでなく、食地直送のおしゃれな弁当などで食事も楽しめる。ライブやコンサートも開催。(※ドリンク付メニュー 400円)
〒332-0023 川口市飯塚2-4-1 / 11:00am~7:00pm
月・祝・月末の日曜 定休(2008年から毎月 日・月・祝 定休予定)
Tel & Fax. 048-252-0500



3 リリアパーク 川口西公園 **ART Spot** Map A-2
川口駅西口に隣接する3.1haの公園「花と彫刻の広場」には、約14の野外彫刻が設置されており、公園を散歩しながらアート作品を鑑賞できるスポットとして親しまれている。また、春には270本もの桜が満開になる。
〒332-0015 川口市川口3丁目1番
Tel. 048-258-1110 (川口市公園緑地課)
駐車場有り(有料市営駐車場)
開園時間: 終日開放/入園料:無料



Map外 彩の国Visual Plaza SKIPシティ **ART Spot** Map外
2003年にオープンした、映像ミュージアム・彩の国ビジュアルプラザ/川口市立科学館・映像公開ライブラリーを併せて併せた施設。NHKアカビスも隣接している。
〒333-0844 埼玉県川口市上青木3-12-63
彩の国ビジュアルプラザ
Tel. & Fax. 048-265-2500 (代表)
9:30am~5:00pm (場所により異なる)



16 美容室 プリマベラ **ART Gallery** Map外
出会いの場。あらぎの空間のなかでお客様との豊かなふれあいを求め、美容室にミニギャラリーを併設。書道やフックアート等の教室も開催。店内には車椅子にも優しいバリアフリー。
〒333-0865 川口市伊吹509-1
休業日: 毎週火曜日、第3日曜日 (予約制)
Tel. 048-269-1147



23 エコ工房&サロン ひだまり **ART Cafe** Map A-1
人が集う「コミュニティサロン」を目指しているギャラリー。カフェスペースとなっている店内には、作品や雑貨展示コーナーがある。また、様々なカルチャー教室も開催中。
〒332-0012 川口市西川口5-2-1 公園仲町住宅1階
10:00am~5:00pm / 日曜・祝日 定休
Tel & Fax. 048-253-6306



4 川口市立文化財センター(1F) 鑄物資料館(2F) **ART Spot** Map D-3
川口市の、発掘調査の出土品や鑄物業に関する資料、獅子舞などの民俗芸能や歴史的建造物など、先人の残した数多くの文化財を収集・保存し、展示や体験学習などを行っている。
〒332-0012 川口市本町1丁目17番1号
9:30am~4:30pm
入館料200円(一般)
Tel. & Fax. 048-222-1061



10 OKUDA Art & Craft **ART Gallery** Map C-3
マンションの一室をギャラリーとし、生活にアートを取り入れるための空間を提案している。銀座のギャラリスト経験を持つオーナーの企画による、展覧会を開催(器・現代版画・オブジェなど、年4回)。また「金細いを学ぶ」講座も開催している(不定期)。
〒332-0012 川口市本町3-5-5-406 ウィンザーハイム川口本町4F / Tel. & Fax. 048-224-5440
常設オープン 毎週 水・木曜 1:00pm~7:00pm
企画展示中は無休 11:00am~7:00pm



17 ギャラリーふくしま **ART Gallery** Map B-4
ギャラリーコレクションや貸しギャラリーを中心にオープン。作品をゆっくりご覧頂けるカウンタースペースも用意。また書道教室や女性専用リラクゼーションルームも予約制でオープン。
〒332-0016 川口市幸町1-10-2
Tel. 048-259-6391
不定休



24 Power Dish 松五郎 **ART Restaurant** Map A-2
おいしいワインと創作料理の店。本格焼酎も常時80種類以上そろえてある。店内には、絵画や彫刻など、質の高い美術作品が展示されている。ランチも営業中。(ランチメニュー 680円~)
〒332-0012 川口市本町4-6-10 スカイスクエア川口1F
Tel & Fax. 048-224-2351
11:30am~2:30pm / 5:00pm~0:00pm / 無休



5 国登録有形文化財 川口市立文化財センター分館 旧中家住宅 **ART Spot** Map C-5
一般公開を行っている歴史的建造物。木造煉瓦造3階建ての洋館と、和館を中心に文庫蔵、庭園、茶室、煉瓦塀などを見学することができる。館内の広さに加え、高度な技術の内装や外装に驚かされる。
〒332-0006 川口市広末1丁目7番2号
9:30am~4:30pm / 月曜 休館
入館料200円(一般)
Tel.& Fax. 048-222-1061



11 KAWAGUCHI ART FACTORY **ART Gallery** Map A-2
元鑄物工場の敷地に中小の製造工場、アーティストのトリエスペース、イベントなどの展示スペースが混在し、先端の現在美術の展示、演劇公演、映画のロケ等幅広い芸術の拠点となっている。
〒332-0011 川口市元郷2-15-26 日本金属造工業(株)内
11:00am~7:00pm (※展覧会により異なる)
Tel. 048-222-2369 Fax. 048-222-2024



18 Cafe de Akuta **ART Cafe** Map A-2
路地の奥にある小さなカフェ。ミニギャラリーでは、月替わりで様々な作品を楽しめ、たくさんのおもてなしがある。自分の部屋の旨みにこだわった料理を、隠れ家のような静かな蔵の中で楽しめる。
(※ドリンク付メニュー 400円)
〒332-0017 川口市幸町2-8-1
0:00am~8:00pm(日・祝~7:00pm)
定休日 火曜・水曜と第四日曜・月曜 定休
Tel. & Fax. 048-253-7555



e-gallerie-kaiko **ART Internet**
2002年に立ち上げられた「川口周辺のアートサポートサイト」。現在約60人のアーティストと50の芸術団体が登録しており、展覧会情報や各種イベントが掲載されている。本アートマップ作成の大元となった、川口最大のアート情報サイト。
<http://www.egk.jp/>



6 川口市立 中央図書館 **ART Spot** Map C-2
本や雑誌、CDビデオやDVDなどが数多く揃っている最新型の図書館。新聞や雑誌閲覧コーナー、喫煙・展示コーナー、インターネットコーナー、また子ども読書支援コーナーなど館内の施設も充実している。
〒332-0015 川口市川口1-1-1 キュボラ本館棟5階6階
Tel. 048-227-7616(総合)
10:00am~9:00pm(月曜~金曜)/9:00am~6:00pm(土日祝日)
毎月第3金曜日休館



12 Galerie Espace Mue **ART Gallery** Map C-3
地元作家の発掘と、質の高いアートを目指している本格画廊。1995年のオープン以来、年2回の企画展を開催。通常は、常設展を行っている。
〒332-0012 川口市本町4-13-3-201
12:00am~6:00pm(土・日・祝日定休)
Tel. & Fax. 048-224-7175



19 蔵 浜田 **ART Cafe** Map A-2
本町一丁目通りの「蔵」の中のギャラリーと和風料理の店。出し汁と素材の旨みにこだわった料理を、隠れ家のような静かな蔵の中で楽しめる。
(古代3,000円~飲み物別)
〒332-0012 川口市本町1-11-24 (浜田骨背院裏)
通常、火・水・木・第3土曜日 7:00pmから営業(事前予約制)
Tel. 048-223-8538

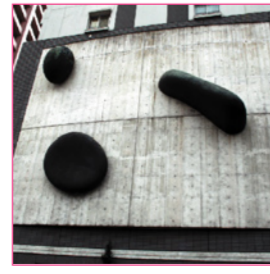

7 川口市 西公民館 **ART Spot** Map B-1
自主的な学習・文化活動を支援する生涯学習施設。外壁には、世界的に有名な彫刻家 安田恒治のモニュメントが設置されている。
〒332-0023 川口市飯塚2-3-3
Tel. 048-251-3600 Fax. 048-251-3600
9:00am~9:00pm(2時間単位/日曜は5:00pmまで)
月曜・祝日休館



13 燦ギャラリー **ART Gallery** Map B-3
樹モール(川口銀座商店街)の中にある、小さけれど素敵なギャラリー。本格的な絵画展示から小学生のお絵描き展・音楽コンサート・落語など様々な展示やイベント会場となっている。
〒332-0017 川口市栄町1-7-112
11:30am~6:30pm(火曜定休)
Tel. 048-256-0104 Fax. 048-255-1123



20 食房四季 **ART Restaurant** Map B-3
昔ながらの「本物の味」を求めた創作料理店。素材から器まで、こだわりのものを使用している。店内のミニギャラリーでは、若手から人間国宝の陶芸家の作品(器やグラス、陶器など)を展示中。(ランチ 西条スズキヤクヤ弁当 ¥820)
〒332-0016 川口市幸町1-7-1 川口パークタワー1階
ランチ11:30am~13:30pm / 夜5:30pm~11:00pm
月曜定休(祝日営業)
Tel & Fax. 048-250-5020

KAWAGUCHI ART MAP

編集: KAWAGUCHI ART FACTORY 〒332-0011 埼玉県川口市元郷2-15-26
TEL:048-222-2369 FAX:048-222-2024 <http://www.art-kaikou.com>

制作: 川口市会議所「川口を元気にし隊」
KAWAGUCHI ART FACTORY

協力: 川口市/川口市教育委員会/川口市美術家協会/アトリエ亀井/
アトリエFun/アトリエ水無月/eぎやらりー川口/OKUDA Art & Craft/
川口銀座商店街/Gallery Espace Mue/蔵 浜田/食房四季/
茶色の小びん/ひだまり/プリマベラ/Masui R.D.R/松五郎/
メガネバザール川口店/

印刷: 光村印刷株式会社

発行: 「LINK!ミュージアムからアートの風を!!」実行委員会
文化庁平成20年度芸術拠点形成事業(ミュージアムタウン構想の推進)
アート電巻フェスタ@KAWAGUCHI

ART Spot

近年とても充実してきている川口市立の文化関連施設や公園など、気軽にアートを楽しむ事ができるスポットをご紹介します。

ART Gallery

街のアートシーンを彩る、個性豊かな画廊やギャラリー、川口ならではのアートスタジオなどをご紹介します。

ART Cafe Restaurant

食とアートを同時に楽しめる空間として人気を集めている、アートカフェやレストラン。お腹も心も満たされる、素敵なアート空間をご紹介します。

Public Art in Kawaguchi

川口駅周辺には、有名な彫刻家の作品からユーモアな公共モニュメントまで、見ごたえのある作品がたくさんあります。晴れた日には、街歩きを楽しみながら、アート散策も楽しめそうです。

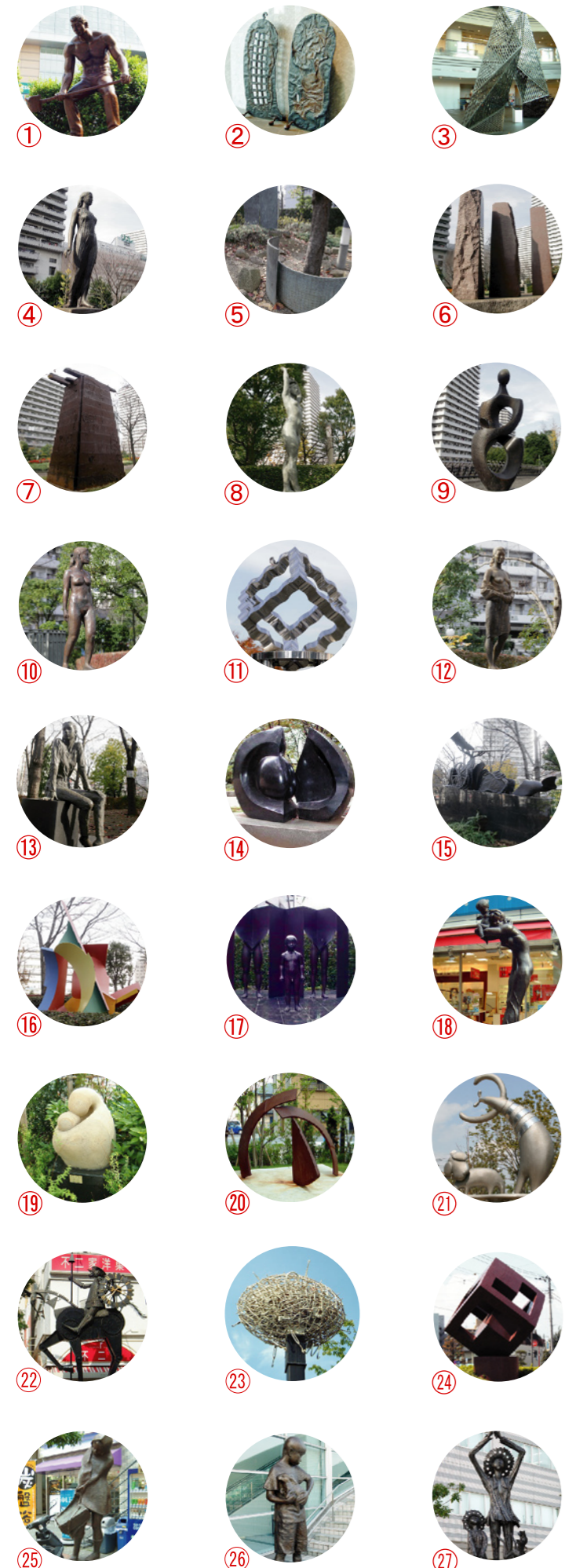

- ①「動く軟体」(ブロンズ)富田匠美
- ②「くろがねの鑄物原風」(ブロンズ)長谷川善一
- ③「ヘリックス川口」(ステンレス)藤田豊二郎
- ④「F」(ブロンズ)船越保武
- ⑤「川」(セメント・木)クリス・バロウ
- ⑥「青春」(ブロンズ)堀内健二
- ⑦「S-8-20-KAWAGUCHI」(ブロンズ)岸田 亮二
- ⑧「風の交差点」(ブロンズ)市村 緑郎
- ⑨「豊かな想い」(ブロンズ)富田真州
- ⑩「彼のリン」(ブロンズ)佐藤忠良
- ⑪「WAVING FIGURE」(ステンレス)建島 寛造
- ⑫「舞う女」(ブロンズ)松戸 千津子
- ⑬「ミッシェル」(ブロンズ)朝倉 賢子
- ⑭「A」(石)三井 泉
- ⑮「くろがねのゆえんII」(ブロンズ)長谷川 善一
- ⑯「冬の祭典」(金網)オレグ・クドリャコフ
- ⑰「家族」(ブロンズ)関井一夫
- ⑱「朝の母子像」(ブロンズ)若田 健
- ⑲「エンジェル・エッグ」(石)関戸孝子
- ⑳「思考」(コルテン鋼)中村 隆
- ㉑「あたたかい風が」(アルミ)さとうそご
- ㉒「ドンキーホーテ像」(鉄・ブロンズ)
- ㉓「SAILLING TREE」(鉄)KUMA
- ㉔「展開する立方体」(石)富田真平
- ㉕「切れた靴」(ブロンズ)若田 健
- ㉖「ともだち」(ブロンズ)坂井 公
- ㉗「お兄ちゃんと一緒に」(チタン・ステンレス)鈴木 法明

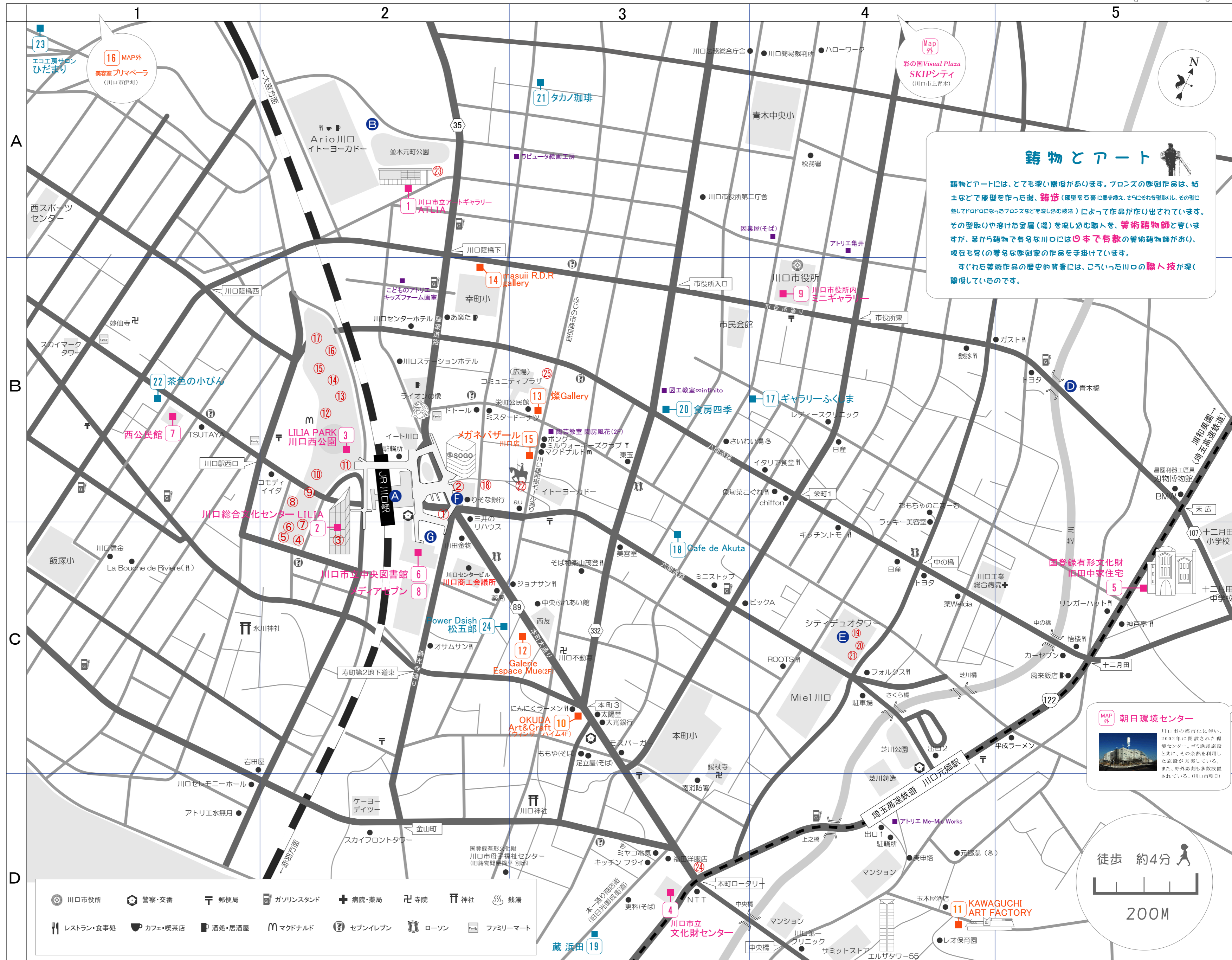

鑄物とアート

鑄物とアートには、とても深い関係があります。ブロンズの彫刻作品は、粘土などで原型を作った後、**鑄造**(原型を石膏に型取りし、その型に熱したドロドロになったブロンズなどを流し込む技法)によって作品が作り出されています。その型取りや溶けた金属(湯)を流し込む職人を、**美術鑄物師**と言いますが、昔から鑄物で有名な川口には**日本で有数の美術鑄物師**がおり、現在も多くの有名な彫刻家の作品を手掛けています。すぐれた美術作品の歴史的背景には、こういった川口の**職人技**が深く関係しているのです。

朝日環境センター
川口市の都市化に伴い、2002年に開設された環境センター。ゴミ焼却施設と共に、その余熱を利用した施設が充実している。また、野外彫刻も多数設置されている。(川口市報)

徒歩 約4分
200M

街角ART

設置されている彫刻作品に限らず、街の中には記念碑のようなモニュメントが建てられていたり、歴史を物語る装飾が施されていたりします。よく見ると、それらは街を知るためのキーポイントになっています。



A 鑄物でデザインされたJR川口駅(西口・東口)の看板は、駅のシンボルになっています。埼玉高速鉄道線の川口元郷駅にもまた、鑄物の歴史や作業工程・道具などがレリーフとして、壁にデザインされています。



B ヴァッポロビール旧埼玉工場の跡地に建てられた商業施設Ario川口と緑地公園。その道路脇に、当時工場内で実際に使われていた仕込釜がレリーフとして、壁にデザインされています。



C 川口の花は、鉄砲ヨリ。街の中をよく見ると、フェンスやマンホール、街路灯、フラワーボットなど多くの箇所に鉄砲ヨリのデザインが組み込まれています。(写真:ヨリのデザインのアナホール)



D 街の真ん中を流れる芝川の橋には、様々なデザインが施されています。よく見ると多くの橋に、鑄物の技が光っています。



E 鑄物工場の跡地に建設されたマンション「シティデュオタワー」。敷地内には多くのアート作品や鑄物の説明パネルなどが設置されており、移りゆく街を賞観できます。(お兄ちゃんの手) (著) 高川 政由



F キャスティ前に設置された青ポスト。ユーモアな色と形が、街の新しいシンボルとして親しまれています。



G 川口駅南口公共広場に設置された時計塔モニュメント。表面には「川口」の文字がデザインされており、夜間はオブジェ頭から光が漏れ流れてくからでも分かるようになっていました。